En cooperación con su escuela para brindar telemedicina.

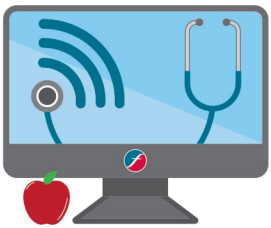

TELEMEDICINA ESCOLAR

La atención que necesita, donde se encuentre.

La telemedicina en la escuela apoya a los padres y estudiantes al ofrecer:

- Tratamiento médico para tu hijo sin tener que salir de la escuela o tener que dejar el trabajo.
- Acceso rápido a un proveedor local de Freeman healthcare.
- La posibilidad de participar en la visita por su teléfono celular, tableta o computadora personal.
- Equipo de grado médico, que le permite a usted y al proveedor examinar los oídos, la nariz y la garganta de su hijo de forma remota.
- Las opciones de pago incluyen facturar a su compañía de seguros, facturar a Medicaid o pagar una tarifa fija asequible.

DIAMOND R-IV SCHOOL DISTRICT

PATRIOTS EAST NEWTON School District

NEOSHO SCHOOL DISTRICT

Seneca R-7 School District

WESTVIEW C-6 SCHOOL DISTRICT

Para obtener más información, visite freemanhealth.com/school o el sitio web de su escuela.

Escanee el código QR para obtener más información.

FREEMAN Health System

Neosho Hospital